

ÍNDICE

INTRODUCCIÓN ..... 8

GUÍA PRÁCTICA ..... 11

**ARABA**

1. Gorobel, tierra de pastores ..... 14

2. La vuelta a Gorgeia ..... 18

3. El marojal de Izki y sus tesoros ..... 24

4. Pagogan, por el barranco del Ihuda [Ayuda] y colada de Betoñu..... 30

5. Toloño y la Ruta del Agua..... 34

6. Senderos de Berrabia y La Dormida, corazón de Kanpezu [Campezo] ..... 40

7. Albertia y Jarindo, montañas heridas por la guerra..... 44

**BIZKAIA**

8. Los Montes de Hierro. Viaje al pasado minero..... 50

9. Vuelta a Anbotu, en busca de Mari ..... 54

10. Armañón, la Bizkaia olvidada ..... 60

11. Oiz, el balcón de Bizkaia ..... 64

12. Urdaibai, reserva de la biosfera ..... 68

13. Uribe Kosta ..... 74

**GIPUZKOA**

14. Zairaia mágica ..... 82

15. El flysch de Zumaia ..... 86

16. Vuelta a Hernio desde Tolosa ..... 92

17. El conjunto megalítico de Irukurutzeta..... 96

18. A la cruz de Pagoeta desde Zarautz..... 100

19. Aiako Harria ..... 104

**NAFARROA**

20. Urbasa, entre prados y bosques encantados ..... 110

21. Artikutza, una “isla” de naturaleza ..... 114

22. Bardenas Reales, un desierto en Euskal Herria ..... 118

23. Foces de Irunberri [Lumbier] y Arbaion, la magia de los cortados..... 124

24. Lizarrta [Estella], desde las alturas ..... 130

25. Kintoa, a la sombra de Adi ..... 136

**IPAR EUSKAL HERRIA**

26. Larhun, la pirámide del Bidasoa ..... 142

27. Irati, mirada sobre la selva ..... 148

28. Xareta, tierra de akelarres ..... 152

29. Vuelta a Itsusi desde Bidarraia..... 156

30. Munhoa, centinela del circo de Uhakieta ..... 160

BIBLIOGRAFÍA Y ENLACES DE INTERÉS..... 165

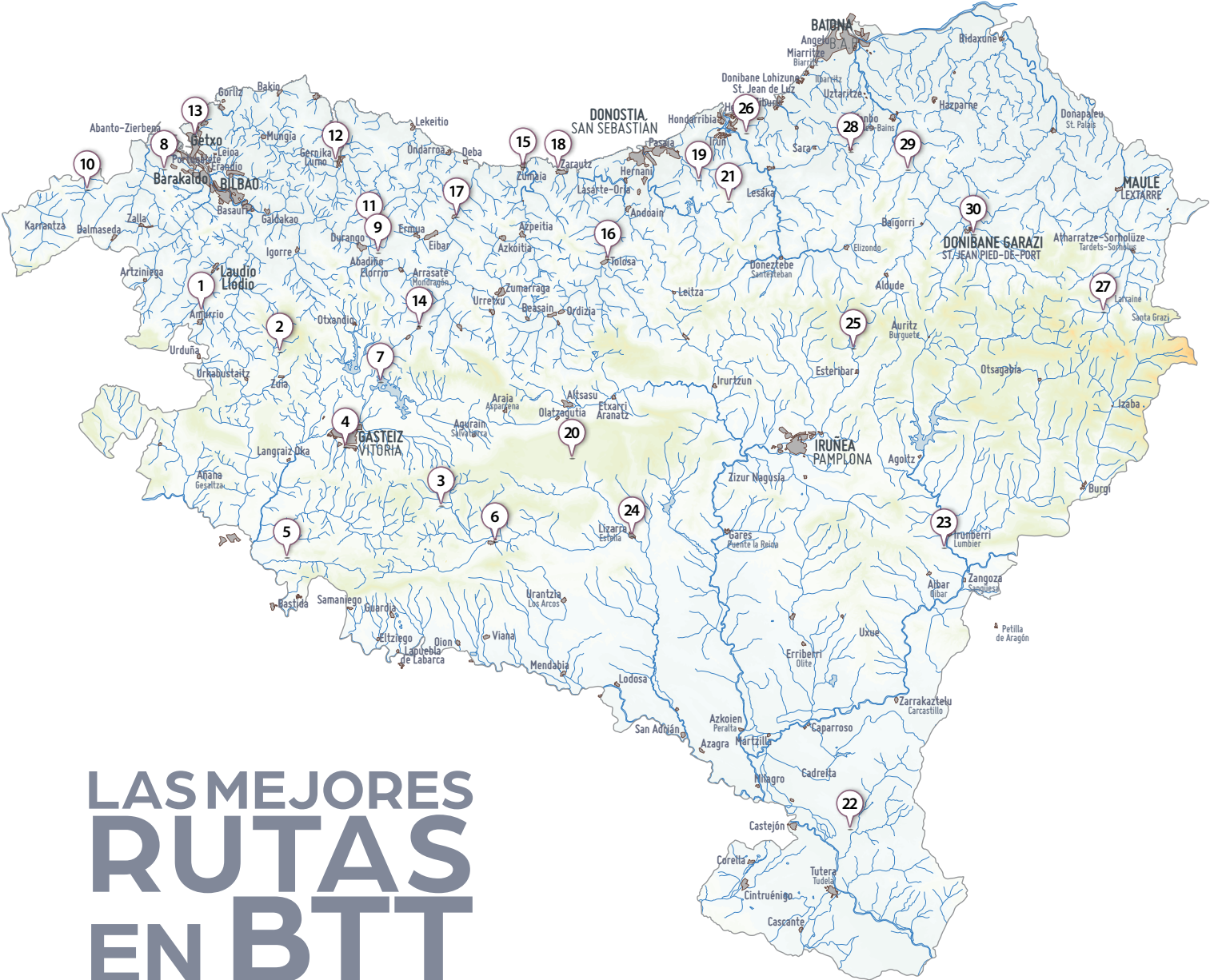

LAS MEJORES  
RUTAS  
EN BTT



# INTRODUCCIÓN

¿Te imaginas poder rodar por el litoral, sintiendo la brisa del mar, con el azul del agua como telón de fondo y al día siguiente hacerlo por las áridas llanuras del desierto? ¿Te imaginas conocer una tierra llena de contrastes, a golpe de pedal, mientras disfrutas de sus rincones singulares, cultura y gastronomía? Pues este que tienes entre manos, querido amante de las dos ruedas, es tu libro. Porque en él vas a encontrar una treintena de circulares que te van a ayudar a descubrir Euskal Herria, esta mágica tierra impregnada del verde de sus montañas; en la que la diversidad del terreno la hace propicia como Olimpo de la BTT. Desde los húmedos valles cantábricos, donde encinares y plantaciones de eucalipto se mezclan con la arenisca de la costa; pasando por los juguetones senderos que serpentean en los hayedos de la divisoria de aguas, y terminando con las secas llanuras de la cuenca del Ebro, vamos a gozar de esta tierra sin igual.

El ciclista de montaña va a encontrar algunos de los más bellos rincones del territorio en cada ruta, aunque no sin esfuerzo... ya que vivimos en un país de pronunciados relieves. Así pues, esta es una guía dirigida al biker de nivel medio, ya con cierta experiencia y técnica; a aquel que quiera disfrutar de un “ciclo-montañismo” que le llevará a descubrir lugares tan peculiares como los acantilados de la Foz de Irunberri [Lumbier], el poljé de la majada de Degurixa, el castillo de Deio en Monjardín, la Cueva de Los Cristinos en Urbasa o el tren cremallera de Larhun, por ejemplo. Un periplo por los siete herrialde, para conocerlos mediante sinuosos senderos, trialeras, vías verdes y un sinfín de caminos.

Es difícil aglutinar en una sola guía las mejores rutas BTT de todo Euskal Herria, pero aquí tienes una selección hecha con esmero y esfuerzo. Por ello espero que la disfrutes, al igual que yo he disfrutado de cada una de estas salidas.

Aitzulo, espectacular oquedad en la pared oriental de Orkatzategi.





# 15 EL FLYSCH DE ZUMAIA y el geoparque de la costa vasca



Sakoneta, la joya del flysch.

Las localidades costeras de Mutriku, Deba y Zumaia, conforman el Geoparque Unesco de la costa vasca; un paraje sin igual que esconde en los estratos del flysch más de 50 millones de años de historia. Resulta impresionante ver cómo los pliegues de la tierra se vuelven casi verticales en los acantilados que caen doscientos metros sobre el mar.

Zumaia, ese bello pueblo en la desembocadura del Urola, que ha sido escenario de películas

y series de televisión, es idóneo para iniciar este periplo por acantilados, lomas y valles con sabor a mar. Un recorrido que, entre constantes sube y bajas, va a darnos a conocer en orden cronológico, las insólitas playas del flysch: Itzurun, Algorri y Sakoneta; el barrio de Endoia, donde nació el famoso bertsolari Uztapide y la villa de Zestoa, de gran tradición termal, conocida también por la cercanía de la cueva de Ekain.

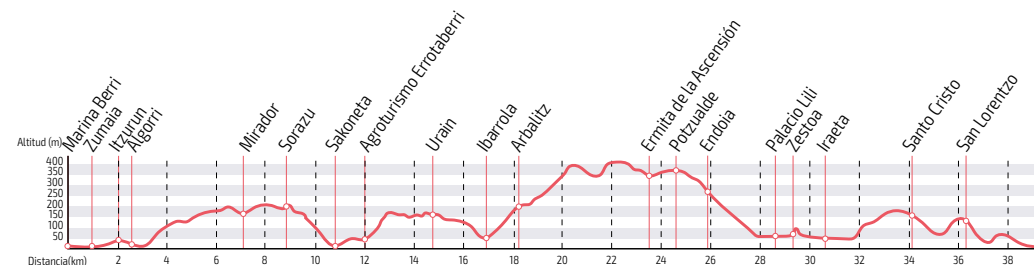

## GUÍA PRÁCTICA

**DISTANCIA:** 39,5 km

**DESNIVEL:** 1.200 m

**ALTURA MÍNIMA:** 2 m

**ALTURA MÁXIMA:** 415 m

**IBP:** 137

**TIEMPO:** 4 h

**ÉPOCA:** Primavera, verano, otoño.

**INICIO:** Restaurante Marina Berri, Zumaia.

**CÓMO LLEGAR:** Desde Bilbo o Donostia por la AP-8 tomar la salida 48, luego seguir por GI-631 y N-634.

**Km 8,36:** Cruzamos una pequeña barrera y bajamos unos metros por el prado, a izquierda hasta llegar a otra barrera que da paso al pinar.

**Km 9,45:** Caserío Arantzagoikoa. A la derecha un técnico e interesante descenso lleva a Sakoneta.

**Km 10,78:** Cala de Sakoneta, impresionante imagen la de cientos de láminas perfectamente alineadas en la rasa mareal. Retrocedemos unos metros y giramos a derecha cuando el sendero se divide, barranco arriba hacia Errotaberri (PR-GI 5001).

**Km 12,01:** Agroturismo-restaurante Errotaberri. La pista remonta hasta la N-634, la cual se sigue 1 km a izquierda, para tomar entonces a derecha la pista que sube a las sidrerías.

**Km 14,42:** En el cruce se deja a diestra la ruta jacobea, y en la próxima bifurcación recto. Al

**Km 0:** Restaurante Marina Berri (8 m). El *bi-degorri* lleva al centro de Zumaia por la ribera de la ría hacia su desembocadura. Lo abandonamos con giro a izquierda en la calle Bidasoa, para acceder a la playa de Itzurun; primer ejemplo del flysch.

**Km 1,59:** Retrocedemos a Talaso Hotel Zelai y subimos por la calle adyacente. En los dos próximos cruces a derecha.

**Km 2,03:** Ermita de San Telmo. A su izquierda seguimos “Talaia bidea” (GR-121) sobre el acantilado, que baja a la cala de Algorri.

**Km 2,64:** Algorri, una veta oscura en los cortados de esta cala data la desaparición de los dinosaurios. Retrocedemos por el fondo del valle y giramos a izquierda al superar un paso entre muros. Inmediatamente un sendero trepa a derecha hasta una torre eléctrica, donde viramos 180° para remontar hasta el cementerio. Allí, conectamos en subida con la pista del Camino de Santiago.

**Km 4,96:** De frente en el cruce donde el asfalto pasa a ser hormigón, y después recto por firme de grava.

**Km 5,72:** A derecha un camino de tierra rodea la montaña, hasta llegar al área recreativa de Galarretako Zabala (199 m). Desde allí, pendiente abajo llegamos al mirador de Elorriaga, con amplia panorámica sobre Baratzarrak. Luego rodeamos Pagoetagaña, para enlazar con el Camino de Santiago y el GR frente a unos caseríos, donde giramos a poniente.



llegar al alojamiento Urain, por la pista izquierda. Al terminar esta junto a un caserío, seguimos la rodada de frente y cruzamos una barreira de alambre en el pinar.

**Km 16,90:** Bajamos por los caseríos de Ibarroja, cruzamos bajo la AP-8 y giramos a derecha. Luego en el primer cruce a izquierda, en acusado ascenso a Zizurrola.

**Km 17,57:** Dibujamos la curva de herradura a Arbalitz. Superado el caserío, cogemos el camino que se sitúa a izquierda de una señal de prohibido el paso.

**Km 18,89:** Seguimos a izquierda hacia el pinar el PR que rodea Andutz. Al llegar a un cruce, remontamos a derecha tras la ruta 9 del centro BTT.

**Km 19,73:** La pendiente da un respiro al incorporarnos a la pista hormigonada junto al caserío Garabain, la cual sigue a izquierda.

**Km 21,42:** El PR lleva a la carretera por la que accedemos (SE) a Endoia. Una placa recuerda al famoso *bertsolari* Uztapide en la ermita de la Ascensión.

**Km 24,43:** En el cruce la pista asfaltada de la derecha baja a Zestoa, con el macizo de Iza-rraith imponente frente a nosotros.

**Km 27,95:** Palacio Lili, impresionante mansión medieval de Zestoa. Cruzamos bajo el trazado del antiguo ferrocarril del Urola, para avanzar hasta el majestuoso puente Zubizarra. Seguimos a derecha para incorporarnos al camino ferroviario y rodar aguas abajo del Urola (N).

**Km 30,39:** Superados dos túneles frente a la cantera de Osinbeltz, nos incorporamos al asfalto en Iraeta, donde cruzamos el Urola y giramos a izquierda frente a la ermita de Santa Inés. Abandonamos el pueblo tras los pasos del GR-286 "Araindarri".

**Km 31,47:** La pista se parte y el GR cruza el Urola a izquierda, para girar a diestra inmediatamente después y pasar por un rincón peculiarmente decorado. El camino se vuelve a dividir aquí y obliga a superar la rampa imposible que asciende (izquierda) dirección Zumaia.

**Km 32,73:** La pista se incorpora a otra junto a una chabola blanca (147 m) y giramos a izquierda, al encinar.

Ermita de San Lorenzo o San Lorente, antes de llegar a Zumaia.



Un pequeño verde y encajonado valle es la antesala al espectáculo de Sakoneta.

**Km 33,37:** A la altura de una señal de límite 20 km/h, por la pista izquierda.

**Km 34,07:** Ibañarrieta. El sendero "Agotebi-dea" baja desde la ermita del Santo Cristo hasta la nave de Prefabricados Etxeberría, cruzando bajo la AP-8. Aquí rodamos por la pista a derecha, y pronto seguimos un camino hormigonado que asciende en diagonal (SE).

**Km 36,15:** El camino pasa a ser de tierra y se incorpora a la pista hormigonada que lleva (E) a la ermita de San Lorentzo. A su izquierda un sendero baja a Kantera, donde el camino (NE) sale a una rotonda. Tomamos la primera salida y giramos a izquierda en el cruce a Xoxokoa.

**Km 37,33:** La pista de hormigón que se bifurca a la derecha de una cochera, recorre Basustagaña. Luego baja y cruza bajo las vías del tren; a

derecha llegamos a la estación de Zumaia. Sólo queda bajar por la calle que lleva al puente frente al astillero, para retornar a Marina Berri.

## VÍA VERDE DEL UROLA

El desaparecido ferrocarril del Urola acompañó en su trayecto al río que le daba nombre, desde la localidad de Zumarraga hasta Zumaia (1926-1988). Hoy día se pueden completar los 22,5 km de vía verde entre Azpeitia y Legazpi y disfrutar de un gran patrimonio cultural. Destacan, entre otros, el Museo Vasco del Ferrocarril en Azpeitia, el santuario de San Ignacio de Loiola o el casco histórico de Azkoitia.



Desde la cala de Algorri se abre una amplia panorámica hasta Sakoneta.

